

Mini-vejledning Mål og Midler

Denne minivejledning vejleder dig bare i det mest basale du kan bruge mål og midler til. Systemet kan en masse, som man kan læse om i anvendelsesvejledningen til KMD –ØS Mål- og Midler. Økonomiafdelingen tager også gerne ud og viser Jer yderligere brug af systemet hvis i har brug for det.

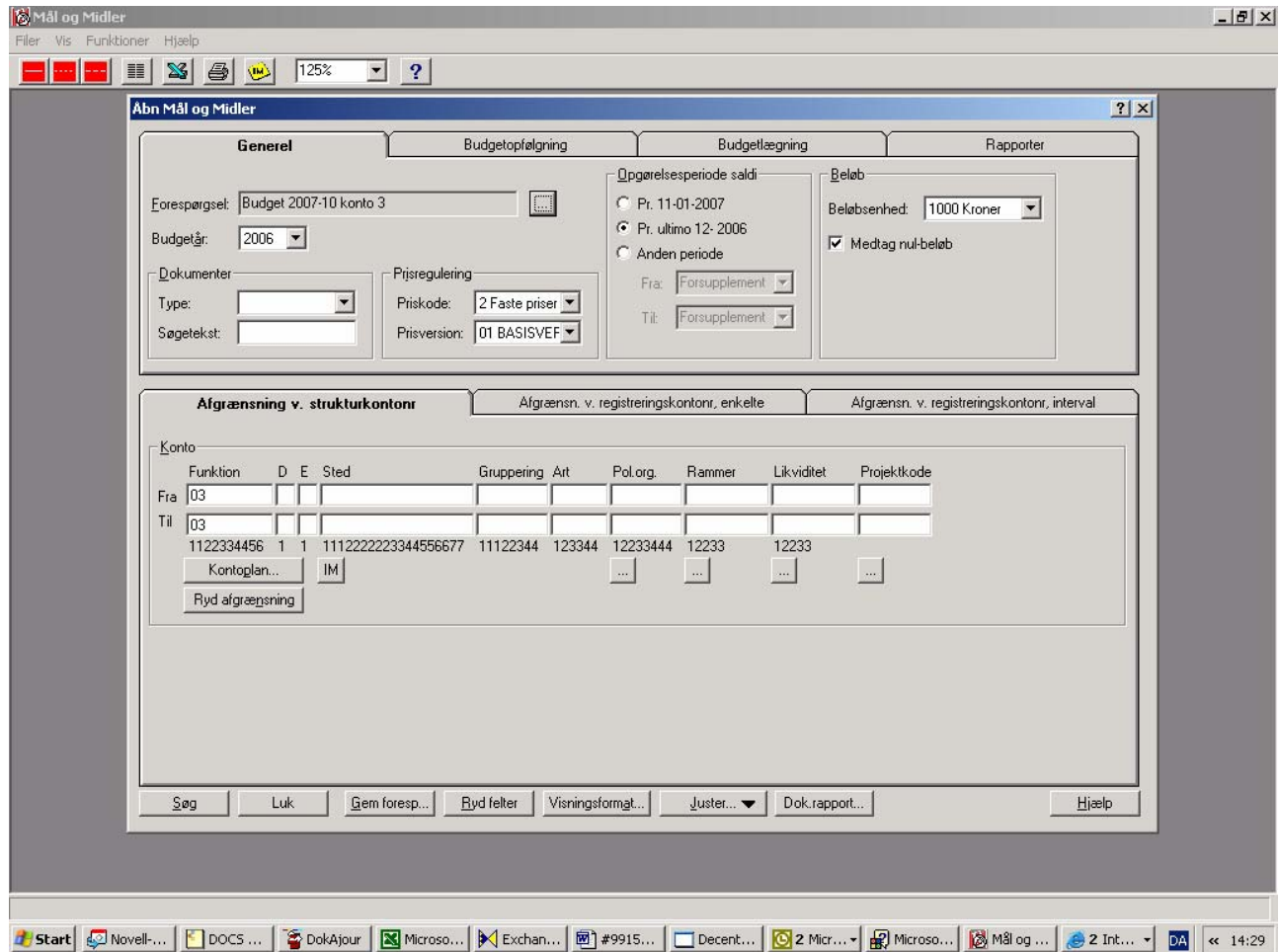

Når du åbner Mål og Midler kommer du ind i ovenstående billede.

Her kan du øverst i billedet se boksen "forespørgsel" ved at klikke på knappen sidst på linien med de 3 punktummer, får du de rapporter frem som du har adgang til.

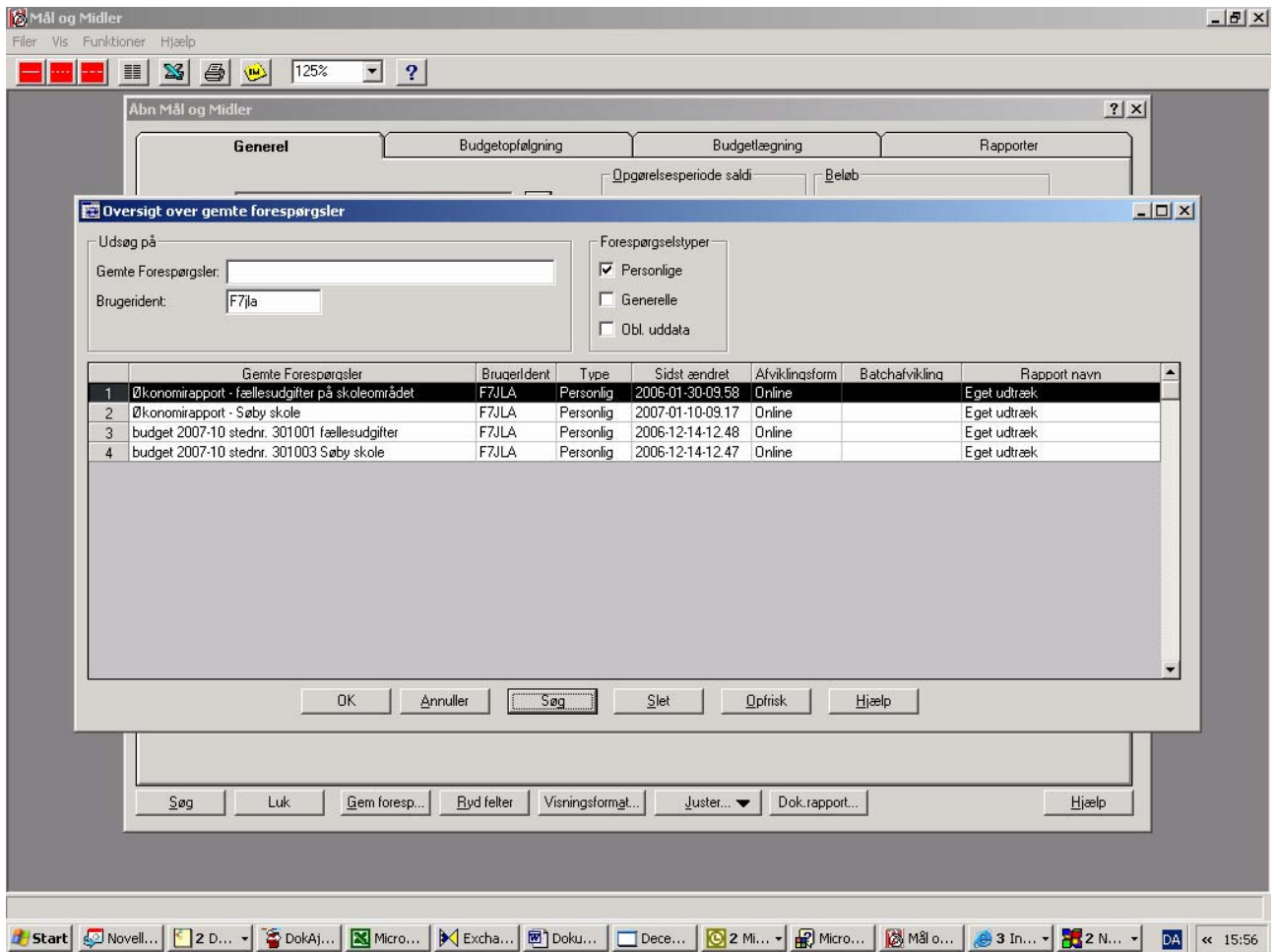

Derefter markerer du den rapport som du gerne vil ind på og klikker på knappen OK

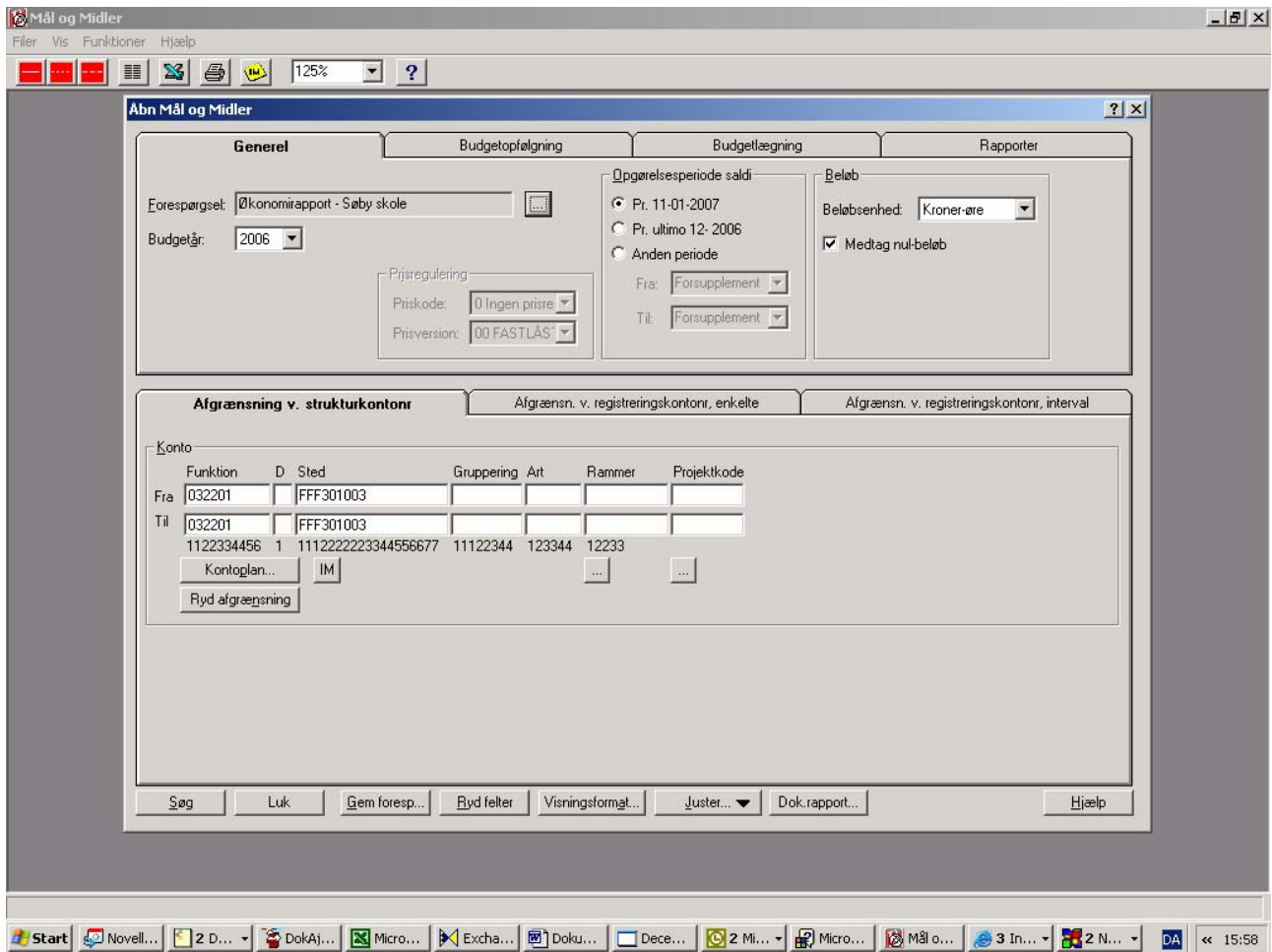

I dette billede kan du f.eks. ændre budgetåret. Hvis f.eks. du står i januar måned og gerne vil have dit 2007 budget at se, ændrer du bare boksen øverst i billedet til venstre til 2007. Så vil rapporten vise det samme som den gjorde i 2006, bare med 2007 tallene.

I Boksen opgørelsesperiode saldi øverst i midten af billedet kan du selv vælge fra hvornår dit forbrug skal være ved at klikke ud for den periode du vil have. Du kan vælge dags dato, sidste månedsskift eller en anden periode.

I den sidste boks øverst til højre kan du vælge om du vil have din rapport ud i kroner og øre, eller i hele tusinde. Hvis du samtidig sætter hak udfør medtag nulbeløb, vil du få de konti med som der ikke står budget eller forbrug på, så har du samtidig en kontoplan.

Sidste halvdel af billedet har økonomiafdelingen udfyldt for dig. Vi giver dig selvfølgelig gerne en vejledning i hvordan du bruger resten af disse funktioner, hvis du har behov for noget andet end det rapporten ender ud i ved denne søgning.

Ellers klikker du bare på knappen i nederste venstre hjørne – SØG – herefter henter systemet din rapport.

Mål og Midler - [Mål & Midler budgetår 2006 (Økonomirapport - Søby skole)]

Filer Vis Funktioner Hjælp

125%

Budgetlægning
 Budgetkode: Ændringsdato: 11-01-07

Budgetopfølgning
 Till.Bev/Ompl.: Journal nr.: Dato: . . .

Stamoplysninger
 Priskode: 0, Prisversion: 00
 Basisår: 2007
 Beløbsenhed: Kroner-øre

Beløbsgentagelse Sammentræk svarbillede

Udgiftsbaseret rapport

Strukturtekst	Reg.kontonr.	Forbrug 2006 pr 11.1.2007	Opr. vedt. Budget 2006	Tillægsbevillin g 2006	Omplaceringer 2006	Korr. vedt. Budget 2006	Re å
1 Rammebevilling		5.592.014,01	5.713.000	80.000		5.793.000	
10 Lønsum		5.070.274,18	5.216.000			5.216.000	
01 Folkeskoler		5.070.274,18	5.216.000			5.216.000	
301003 Søby skole		5.070.274,18	5.216.000			5.216.000	
022 Undervisningspersonale		4.291.044,35	4.430.000			4.430.000	
02 Basismedarbejdere		4.173.434,93		17.000		17.000	
1.1 Lønninger		4.173.434,93		17.000		17.000	
03 Vikarer, korttidssygdom, ferie mv.		34.795,82					
1.1 Lønninger	301 03 048-05	34.795,82					
04 Barselsvikar		142.168,03		178.000		178.000	
1.1 Lønninger	301 03 051-00	142.168,03		178.000		178.000	
05 Dagpengerefusion ved barsel		-61.309,00		-73.000		-73.000	
1.1 Lønninger	301 03 054-02	-61.309,00		-73.000		-73.000	
06 Vikarer for langtidssygdom over 14 dage		7.358,57		10.000		10.000	
1.1 Lønninger	301 03 057-04	7.358,57		10.000		10.000	
07 Dagpengerefusion ved langtidssygdom		-5.404,00		-6.000		-6.000	
1.1 Lønninger	301 03 060-50	-5.404,00		-6.000		-6.000	
08 Lønsum			4.430.000	-126.000		4.304.000	
1.1 Lønninger	301 03 063-01		4.430.000	-126.000		4.304.000	
09 Ny-løn							
1.1 Lønninger	301 03 066-03						

Luk Ajourfør Opfrisk Projektkode... Detaljer... Ramme Hjælp

Start Novell... 2 D... DokAJ... Micro... Excha... Doku... Dece... 2 Mi... Micro... Mål o... 3 In... 2 N... DA << 16:08

Når du står inde i rapporten i Mål og Midler kan du samtidig søge dybere ned i nogle af de tal, som systemet giver dig.

F.eks. kan du ved at klikke for forbrugstallet ud for en konto komme over og se de posteringer der danner den saldo som du har på rapporten – se nedenstående.

Mål og Midler - [Mål & Midler budgetår 2006 (Økonomirapport - Søby skole)]

Filer Vis Funktioner Hjælp

125%

Budgetlægning
 Budgetkode: Ændringsdato: 11-01-07

Budgetopfølgning
 Till.Bev/Ompl.: Journal nr.: Dato:

Stamoplysninger
 Priskode: 0, Prisversion: 00
 Basisår: 2007
 Beløbsenhed: Kroner-øre

Beløbsgentagelse Sammentræk svarbillede

Forbrug - detaljer

Registreringskontonr.: 301 03 060-50
 Vist i: Kroner-øre

Måned	2006	Tillægsbevilling 2006	Omplaceringer 2006	Korr. vedt Budget 2006	Re
Forsupplement					
Januar					
Februar					
Marts	-5.404,00				
April	-1.891,00				
Maj	1.891,00				
Juni					
Juli					
August					
September			178.000	178.000	
Oktober			178.000	178.000	
November			-73.000	-73.000	
December			-73.000	-73.000	
Jan. Supplement			-73.000	-73.000	
Feb. Supplement			10.000	10.000	
Senere Supplement			10.000	10.000	
Talt	-5.404,00		-6.000	-6.000	
1.1 Lønninger	301 03 060-50		-6.000	-6.000	
08 Lønsum			4.430.000	4.304.000	
1.1 Lønninger	301 03 063-01		4.430.000	-126.000	4.304.000
09 Ny-løn					
1.1 Lønninger	301 03 066-03				

Luk Posteringer Udskriv... Hjælp

Luk Ajourfør Opfrisk Projektkode... Detaljer... Ramme Hjælp

Start Novell... 2 D... DokA... Micro... Excha... Doku... Dece... 2 Mi... Micro... Mål o... 3 In... 2 N... DA << 16:14

Her kan du så klikke dig ind på forbruget for en speciel måned eller nederst i alt og så klikke på knappen posteringer, så kommer du over i økonomibilledet G566, som viser dig posteringerne for den periode du har valgt ud.

Du kan også se teksten på de bevillinger og omplaceringer der er indberettet. Ved at klikke i bevillingen eller omplaceringen udfor kontonummeret, så kommer nedenstående billede frem.

Mål og Midler - [Mål & Midler budgetår 2006 (Økonomirapport - Søby skole)]

Filer Vis Funktioner Hjælp

125%

Budgetlægningsinformationer:
 Budgetkode: [] Ændringsdato: 11-01-07
 Budgetopfølgning: Till.Bev./Ompl.: [] Journal nr.: [] Dato: []
 Stamoplysninger: Priskode: 0, Prisversion: 00, Basisår: 2007, Beløbsenhed: Kroner-øre

Beløbsgentagelse Sammentræk svarbillede Udgiftsbaseret rapport

Strukturtekst	Reg.kontonr.	Forbrug 2006	Opr. vedt.	Tillægsbevillin	Omplaceringer	Korr. vedt.	Re
1 Ramm						793.000	
10 Løns						16.000	
01 Fo						16.000	
30						16.000	
						17.000	
						17.000	
						178.000	
						178.000	
						-73.000	
						-73.000	
						10.000	
00 Vikarer for langtidssygd om over 14 dage		7.358,57		10.000		10.000	
1.1 Lønninger	301 03 057-04	7.358,57		10.000		10.000	
07 Dagpengerefusion ved langtidssygd om		-5.404,00		-6.000		-6.000	
1.1 Lønninger	301 03 060-50	-5.404,00		-6.000		-6.000	
08 Lønsum			4.430.000	-126.000		4.304.000	
1.1 Lønninger	301 03 063-01		4.430.000	-126.000		4.304.000	
09 Ny-løn							
1.1 Lønninger	301 03 066-03						

Budget - detaljer
 Registreringskontonr.: 301 03 060-50 Budgetoverslagsversion: []

År	Type	Beløb	Dato	Journalnr.	Journaltekst
2006	T12	-5.000	26.07.06	260707/ADA	dagpengerefusion flyttes fra puljen
2006	T14	-1.000	04.01.07	040107/ADA	Genberegning af kompensatiøn Søby skole
2006	Total	-6.000			

Luk Slet Udskriv... Hjælp

Luk Ajourfør Optrisk Projektkode... Detaljer... Ramme Hjælp

Start Novell... 2 D... DokA... Micro... Excha... Doku... Dece... 2 Mi... Micro... Mål o... 3 In... 2 N... DA << 16:17

Her kan du se teksten på de bevillinger der er indberettet til dette kontonummer.

Vil du arbejde med tallene i økonomirapporten i et regneark kan du klikke på knappen med excel tegnet øverst på billedet i værktøjslinien. Tegnet for excel er det blå X. Så overføres rapporten til Excel og du kan arbejde med tallene deri.

Du har når du også overfører til excel mulighed for at gemme rapporten. Det eneste du ikke vil kunne genskabe i mål og midler er indberetninger til tillægsbevillinger og omplaceringer, de er ikke bestemt af dato, men opdateres på det tidspunkt de bliver indberettet med tilbagevirkende kraft.